

Kadastra informācija par nekustamā īpašuma reģistrāciju/aktualizāciju, sastāvu un vērtību

1. Kadastra objekta identifikators

1.1. Nekustamā īpašuma kadastra numurs:.....88509000525

2. Nekustamā īpašuma sastāvs

2.1. Telpu grupas:

2.1.1. Telpu grupa ar kadastra apzīmējumu:.....88500150132001009

Adrese:....."Baltā skola" - 11, Mazalakste, Dundagas pag., Dundagas nov.

2.2. Pie nekustamā īpašuma piederoša domājamā daļa:

2.2.1. Zemes vienība ar kadastra apzīmējumu:.....88500150132

Adrese:....."Baltā skola", Mazalakste, Dundagas pag., Dundagas nov.

Domājamās daļas:.....609/7170

2.2.2. Būve ar kadastra apzīmējumu:.....88500150132001

Adrese:....."Baltā skola", Mazalakste, Dundagas pag., Dundagas nov.

Domājamās daļas:.....609/7170

3. Nekustamā īpašuma pamatdati

3.1. Nekustamā īpašuma nosaukums:.....Nav

3.2. Īpašuma sastāvā esošo zemes vienību kopējā platība:.....Nav

3.3. Dzīvokļa īpašuma sastāvā esošo telpu grupu kopējā platība:.....60.9

4. Nekustamā īpašuma tiesību nostiprinājums

4.1. Zemesgrāmatas nodaļuma numurs:.....Nav

4.2. Apgabaltiesu zemesgrāmatu nodaļas nosaukums:.....Nav

5. Dati par nekustamā īpašuma piederību un nomniekiem

5.1. Informācija par nekustamā īpašuma piederību

NPK	Vārds uzvārds/ nosaukums	Personas kods/ reģistrācijas numurs	Adrese	Īpašuma tiesību statuss	Dom. Daļas	Īpašuma kadastra numurs/būves kadastra apzīmējums	Izmomātā objekta kadastra apzīmējums	Izmomātā nekustamā īpašuma kadastra numurs
1	Saldus novada pašvaldība	90009114646	Striķu iela 3, Saldus, Saldusvaldītājs nov., LV-3801	Tiesiskais Saldusvaldītājs	1/1	88509000525	Nereģistrē	Nereģistrē

19. Nomas pamatdati

19.1. Noma nav reģistrēta

20. Kadastra informācijas sistēmā uzturētās aktuālās vērtības

20.1. Nekustamā īpašuma novērtējums kadastrā:.....841 EUR

20.2. Nekustamā īpašuma kadastrālā vērtība:.....841 EUR

20.3. Nekustamā īpašuma objekta kadastrālā vērtība un kadastrālās vērtības daļa atbilstoši nekustamā īpašuma sastāvam:

20.3.1. Telpu grupa ar kadastra apzīmējumu.....88500150132001009

Kadastrālā vērtība	Vērtēšanas datums	Mežaudzes vērtība
650 EUR	01.01.2019	Nereģistrē

20.3.2. Zemes vienība ar kadastra apzīmējumu.....88500150132

Kadastrālā vērtība	Vērtēšanas datums	Mežaudzes vērtība
99.89 EUR	01.01.2019	Nav

20.3.3. Būve ar kadastra apzīmējumu.....88500150132001

Izdrukas ID: 390002327224	Izdrukas datums: 27.08.2019	1 no 2
---------------------------	-----------------------------	--------

Skaidrojumi:

Nav – Kadastra informācijas sistēmā dati nav reģistrēti; Nereģistrē – atbilstoši normatīvajiem aktiem dati netiek reģistrēti

Kadastrālā vērtība* - koplietošanas telpu grupas (-u) kadastrālā vērtība atbilstoši nekustamā īpašuma sastāvā ietilpstošajām domājamajām daļām

VALSTS ZEMES DIENESTS

TELPU GRUPAS KADASTRĀLĀS UZMĒRĪŠANAS LIETA

Telpu grupas kadastra apzīmējums:.....88500150132001009
Nosaukums:.....Dzīvoklis
Adrese:....."Baltā skola" - 11, Mazalakste, Dundagas pag., Dundagas nov.
Kadastrālās uzmērīšanas datums:.....07.02.2001

Reģionālās nodaļas vadītājs (pilnvarotā persona):

Valsts zemes dienesta
Kurzemes reģionālās nodaļas
Kuldīgas biroja
Klientu apkalpošanas konsultante
E.Kaugure

(vārds, uzvārds) _____ (paraksts)

Datums: 2019 gada 19. augusts

Izdrukas ID: 390002325205	Izdrukas datums: 19.08.2019	1 no 3
---------------------------	-----------------------------	--------

Skaidrojumi:

Nav – Kadastra informācijas sistēmā dati nav reģistrēti; Neregistrē – atbilstoši normatīvajiem aktiem dati netiek reģistrēti

Telpu grupas kadastrālās uzmērīšanas lieta

1. Kadastra objekta identifikators

1.1. Telpu grupas kadastra apzīmējums:.....88500150132001009

1.2. Nekustamā īpašuma kadastra numurs:.....Nav

10. Būves pamatdati

10.1. Būves kadastra apzīmējums:.....88500150132001

10.1.1. Adrese:....."Baltā skola", Mazalakste, Dundagas pag., Dundagas nov.

10.1.2. Nosaukums:.....Dzīvojamā ēka

10.1.3. Galvenais lietošanas veids:.....1122 - Triju vai vairāku dzīvokļu mājas

10.1.4. Kopējā platība (m²):.....938.6

10.1.5. Apbūves laukums (m²):.....652.4

10.1.6. Virszemes stāvu skaits:.....2

10.1.7. Pazemes stāvu skaits:.....0

10.1.8. Telpu grupu skaits:.....14

10.1.9. Eksploatācijā pieņemšanas gads(-i):.....Nav

10.1.10. Eksploatācijas uzsākšanas gads:.....1800

10.1.11. Nolietojums (%):.....60

10.1.12. Nolietojuma aprēķina datums:.....Nav

10.1.13. Kadastrālās uzmērīšanas datums:.....07.02.2001

10.1.14. Būve ir pirmsreģistrēta:.....Nē

10.1.15. Veicot kadastrālo uzmērīšanu, būve apvidū nav konstatēta:.....Nē

10.1.16. Būve atrodas vai daļēji atrodas uz zemes vienības ar kadastra apzīmējumu:.....
88500150132

10.1.17. Funkcionāli saistīto ēku kadastra apzīmējumi:....88500150132005, 88500150132006

11. Būves tips

11.1. Būves kadastra apzīmējums:.....88500150132001

Tipa kods	Tipa nosaukums
11220102	Daudzdzīvokļu 1-2 stāvu mājas

12. Būves konstruktīvie elementi

12.1. Būves ar kadastra apzīmējumu 88500150132001 konstruktīvie elementi:

Nosaukums	Konstruktijas veids	Materiāls	Eksploatācijā pieņemšanas gads(-i)	Eksploatācijas uzsākšanas gads	Nolietojums (%)
Pamati	Nav	Dzelzsbetons	Nav	1800	50
Ārsienas un karkasi	Nav	Silikātkieģeļi	Nav	1800	65
Pārsegumi	Nav	Kokmateriāli	Nav	1800	70
Jumts (segums)	Nav	Azbestcements	Nav	1800	40

13. Būves apjoma rādītāji

13.1. Būves ar kadastra apzīmējumu 88500150132001 apjoma rādītāji:

Apjoma rādītāja veids	Apjoma rādītāja nosaukums	Apjoms un mērvienība	Tipa/ elementa kods	Tipa/ elementa nosaukums
Apbūves laukums	Nav	652.4 apbūves laukuma kv.m.	Nav	Nav
Kopējā platība	Nav	938.6 kv.m.	Nav	Nav
Būvtilpums	Nav	4657 kub.m.	Nav	Nav

14. Kopējās platības sadalījums pa platību veidiem

14.1. Telpu grupa ar kadastra apzīmējumu.....88500150132001009

14.1.1. Kopējā platība (m²).....60.9

14.1.1.1. Lietderīgā platība (m²).....Nav

14.1.1.1.1. Dzīvokļu kopējā platība (m²).....Nav

Izdrukas ID: 390002325205	Izdrukas datums: 19.08.2019	2 no 3
---------------------------	-----------------------------	--------

Skaidrojumi:

Nav – Kadastra informācijas sistēmā dati nav reģistrēti; Neregistrē – atbilstoši normatīvajiem aktiem dati netiek reģistrēti

14.1.1.1.1.1. Dzīvokļu platība (m²).....	60.9
14.1.1.1.1.1.1. Dzīvojamā platība (m²).....	45.2
14.1.1.1.1.1.2. Dzīvokļu palīgtelpu platība (m²).....	15.7
14.1.1.1.1.2. Dzīvokļu ārtelpu platība (m²).....	0
14.1.1.1.2. Nedzīvojamo telpu platība (m²).....	0
14.1.1.1.2.1. Nedzīvojamo iekštelpu platība (m²).....	0
14.1.1.1.2.2. Nedzīvojamo ārtelpu platība (m²).....	0
14.1.1.2. Koplietošanas palīgtelpu platība (m²).....	0
14.1.1.2.1. Koplietošanas iekštelpu platība (m²).....	0
14.1.1.2.2. Koplietošanas ārtelpu platība (m²).....	0

16. Telpu grupas pamatdati

16.1. Telpu grupas kadastra apzīmējums:.....	88500150132001009
16.1.1. Adrese:.....	"Baltā skola" - 11, Mazalakste, Dundagas pag., Dundagas nov.
16.1.2. Nosaukums:.....	Dzīvoklis
16.1.3. Lietošanas veids:.....	1122 - Triju vai vairāku dzīvokļu mājas dzīvojamo telpu grupa
16.1.4. Stāvs (stāvi), kurā atrodas telpu grupa:.....	2
16.1.5. Telpu skaits:.....	4
16.1.6. Kopējā platība (m²):.....	60.9
16.1.7. Kadastrālās uzmērīšanas datums:.....	07.02.2001
16.1.8. Eksploatācijā pieņemšanas gads(-i):.....	Nav
16.1.9. Telpu grupa ietilpst dzīvokļa īpašumā ar kadastra numuru:.....	Nav
16.1.10. Telpu grupa ietilpst būvē ar kadastra apzīmējumu:.....	88500150132001
16.1.11. Būve atrodas vai daļēji atrodas uz zemes vienības ar kadastra apzīmējumu:.....	88500150132

17. Telpu grupas kopējās platības sadalījums pa telpu veidiem un telpu raksturojošie rādītāji

17.1. Telpu grupas kadastra apzīmējums:.....	88500150132001009
--	-------------------

Numurs	Nosaukums	Veids	Stāvs	Augstums (m)	Mazākais augstums (m)	Lielākais augstums (m)	Platība (m²)	Eksploatācijā pieņemšanas gads(-i)
1	Virtuve	2 - Dzīvokļa palīgtelpa	2	3.4	3.4	3.4	14.9	Nav
2	Istaba	1 - Dzīvojamā telpa	2	3.4	3.4	3.4	25.6	Nav
3	Istaba	1 - Dzīvojamā telpa	2	3.4	3.4	3.4	19.6	Nav
4	Pieliekamais	2 - Dzīvokļa palīgtelpa	2	3.4	3.4	3.4	0.8	Nav

18. Labiekārtojumi

18.1. Telpu grupas kadastra apzīmējums:.....	88500150132001009
--	-------------------

Reģistrētie labiekārtojumi	Noteikšanas veids (ja ir)	Apjoms (ja ir)
Apkure. Vietējā. Krāsns	Dokuments	
Elektroapgāde. Centralizētā	Dokuments	
Kurināmais. Cietais	Dokuments	
Vēdināšana. Dabiskā	Dokuments	

18.1.1. Labiekārtojumu datums:	19.08.2019
--------------------------------------	------------

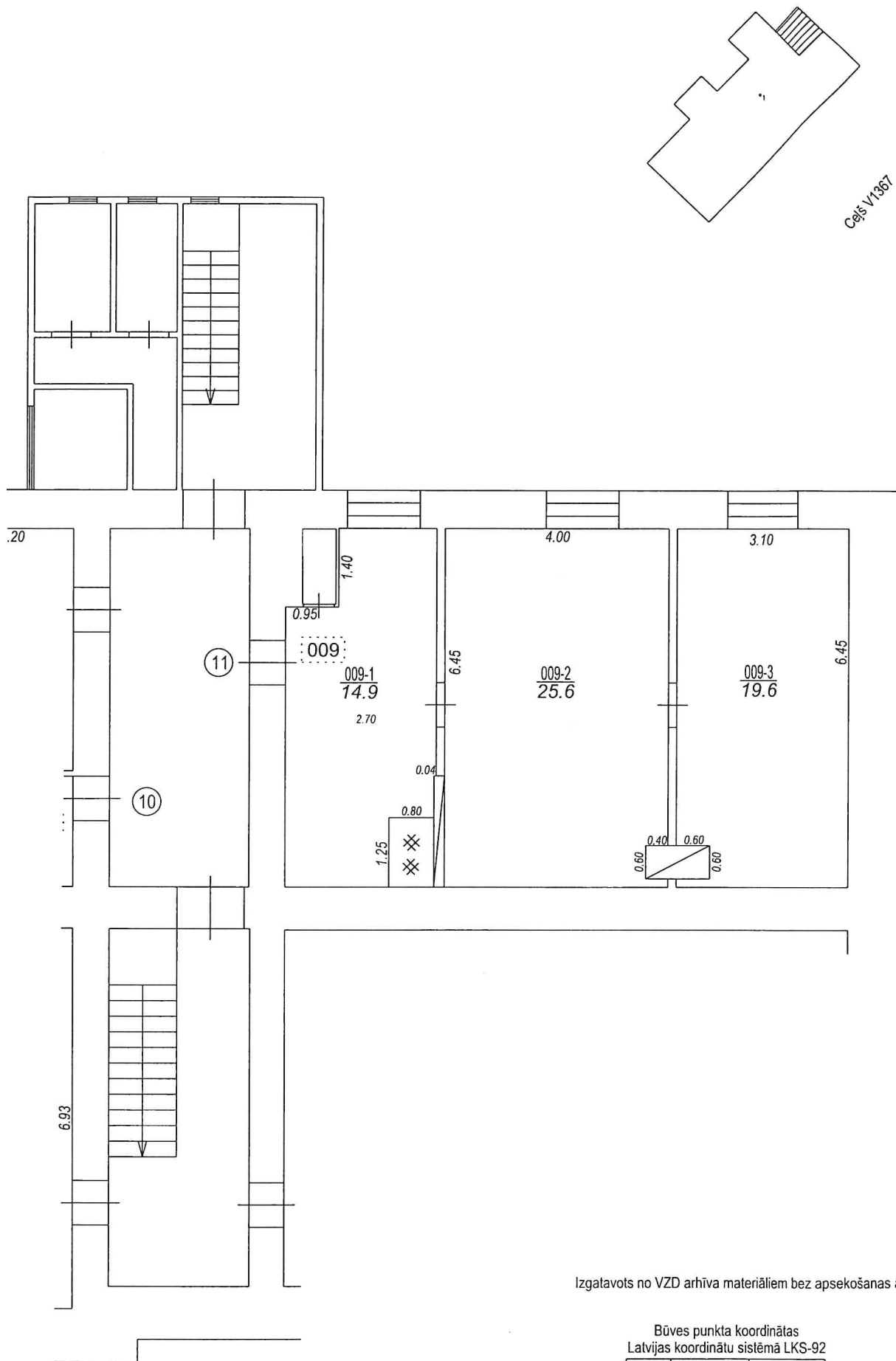

Izgatavots no VZD arhīva materiāliem bez apsekošanas apvidū

Būves punkta koordinātas
Latvijas koordinātu sistēmā LKS-92

Punkta nr	x	y
1	376543.17	402225.87

TELPU GRUPAS PLĀNS		
KADASTRA APZĪMĒJUMS	MĒROGS	LPP.
88500150132001009	1 : 100	4