DUNDAGAS NOVADA DUNDAGAS PAGASTA TERITORIJAS PLĀNOJUMA 2004. - 2016. GADAM GROZĪJUMI

DUNDAGAS PAGASTA TERITORIJAS FUNKCIONĀLAIS ZONĒJUMS

N

APZĪMĒJUMI

FUNKCIONĀLAIS ZONĒJUMS

- SAVIENPRĀTĪGI APBŪVĒTĀ TERITORIJA (SAB)
- NAKŠŅTAVĪ IZŠĶIRGAMĀ APBŪVES TERITORIJA (SAN)
- PUBLISKĀS APBŪVES TERITORIJAS (P)
- REPREZENTĀCIJAS APBŪVES TERITORIJA (R)
- TRANSPORTA INFRASTRUKTŪRAS TERITORIJA (TR)
- TEHNISKĀS APBŪVES TERITORIJA (TN)
- ZAĻAIS UN APSTĀDĪJUMU TERITORIJA (ZA)
- MEŽU TERITORIJA (M)
- LAUKSAIMNIECĪBAS TERITORIJA (L)
- ŪDEŅU TERITORIJA (Ū)
- ZONĒJUMA INDEKSS

APGRŪTINĀJUMA OBJEKTI

- AIZSARGJOSLAS AUGSTĀKĀS PIEMAKLAS TERITORIJĀ
- MAROTŅU ŪDEŅA TERITORIJĀ
- MAROTŅU ŪDEŅA BUFERZONAS TERITORIJĀ
- AIZSARGJOSLAS AUĻU TERITORIJĀ
- AIZSARGJOSLAS ĢEOLOĢISKĀS UN ĢEOMORFOLOĢISKĀS PIEMAKLU TERITORIJĀ
- ZAĻAIS LIEGUMA ZAĻAIS ZONAS TERITORIJĀ
- ZAĻAIS LIEGUMA ZAĻAIS PARKA ZONAS TERITORIJĀ
- ZAĻAIS LIEGUMA NEITRĀLĀ ZONAS TERITORIJĀ
- ZAĻAIS LIEGUMA REGULĒJAMĀS ZONAS TERITORIJĀ
- ZAĻAIS LIEGUMA TERITORIJĀ, JĀ TĀ NAV IZNĒMTA FUNKCIONĀLĀS ZONAS
- NACIONĀLĀ PARKA AINAŽU AIZSARDZĪBAS ZONAS TERITORIJĀ
- NACIONĀLĀ PARKA ZAĻAIS LIEGUMA ZONAS TERITORIJĀ
- NACIONĀLĀ PARKA ZAĻAIS REZERVĀTS (STAROĠI MEŽNIEKI) ZONAS TERITORIJĀ
- NACIONĀLĀ PARKA NEITRĀLĀ ZONAS TERITORIJĀ
- PIEGĀRSNĪTA VIETA

TERITORIJAS AR ĪPAŠIEM NOTEIKUMIEM

- TERITORIJAS ĪPAŠĪEM NOTEIKUMIEM (TNI)
- TERITORIJAS AUKA (ZEMGRĒDAMĀS DETALJPLĀNUMĀ) (TNS)
- NACIONĀLĀS UN VIETĒJAS NOZĪMES INFRASTRUKTŪRAS ATTĪSTĪBAS TERITORIJA (TNY)

AIZSARGJOSLAS

- BALTAIS JŪRAS UN RĪGAS JŪRAS (ŪDĀ ATRODOŠĀSTĒS DAĻĒJI ZEMĒM) ZAĻĀ JOSLA
- VIRSZEMES ĢEOMORFOLOĢISKĀ VĒRTĪBA UN OAMAS RESURSU AIZSARDZĪBAS AIZSARGJOSLAS TERITORIJA
- VIDES UN OAMAS RESURSU AIZSARDZĪBAS AIZSARGJOSLAS TERITORIJAS AP PURVIEM
- ETNISKĀ MĒŽNA AIZSARGJOSLAS TERITORIJAS AP PAŠVALDĪBAS ZEMES SEMĀŠANAS VIETU
- BIOTISKĀS ĪPAŠĪBAS AIZSARGJOSLAS TERITORIJAS AP PAŠVALDĪBAS ZEMES SEMĀŠANAS VIETU
- ĒNŠĶĒJA AIZSARGJOSLAS TERITORIJAS AP PAŠVALDĪBAS ZEMES SEMĀŠANAS VIETU
- EKSPLUATĀCIJAS AIZSARGJOSLAS TERITORIJAS GAR AUTOCEĻIEM
- AIZSARGJOSLA GAR ELEKTRISKO TĪKLU GAISMAS (ZĀLAJĀ AR NOMINĀLO SPRIEGUMU 110 kV
- DROŠĪBAS AIZSARGJOSLAS TERITORIJAS AP DOLĪŠĒJĀM(ĀJĀ) UN ĒSTNESU ĒNŠĶĒJO VĒLU ATRAŠANĀS VIETĀM
- DROŠĪBAS AIZSARGJOSLAS TERITORIJAS AP AUTOMOBIĻU CEĻIEM (LIELIE ĪPAŠUMI)
- VIDES UN OAMAS RESURSU AIZSARDZĪBAS AIZSARGJOSLAS TERITORIJAS AP KULTŪRAS PIEMINEKĻU
- SANITĀRĀS AIZSARGJOSLAS AP KPIMTURNU UN NOTEKŪDEŅU PIEMITNĒŠĒS UN LĪDZLAŠĀMĀNAS VIETĀM
- SANITĀRĀS AIZSARGJOSLAS TERITORIJAS AP KAPIEM
- AIZSARGJOSLAS TERITORIJAS AP SEISMISKĀ MONITORINGA POSTIEM

CEĻI

- VALSTS REĢIONĀLĀ NOZĪMES CEĻŠ
- VALSTS VIETĒJĀ NOZĪMES CEĻŠ
- PAŠVALDĪBAS CEĻŠ
- PLĀNOTAIS PAŠVALDĪBAS CEĻŠ
- PLĀNOTAIS KOMERSANTA CEĻŠ
- KOMERSANTA CEĻŠ
- ELĻA
- PLĀNOTA ELĻA
- CITS CEĻŠ

INŽENIERTEHNISKĀS APGĀDES OBJEKTI

- ELEKTROAPGĀDES OBJEKTS
- 330kV ELEKTROLĪNIJA
- 110kV ELEKTROLĪNIJA PLĀNOTĀ TORVOSENV ELEKTROLĪNIJA
- DENSKITĀJAMA ELEKTROLĪNIJA

PAŠVALDĪBAS INŽENIERTEHNISKĀS APGĀDES OBJEKTI

- CENTRALIZĒTA ZEMES SEMĀŠANAS VIETA
- CENTRALIZĒTAS NOTEKŪDEŅU ATTĪRĪŠANAS IEKĀRTAS
- IZĻAUKAM ZEMES ATTĪRĪŠANAS IEKĀRTAS
- UZLAUSDZĒŠĀMĀ ZEMES SEMĀŠANAS VIETA

AIZSARGĀJAMI OBJEKTI

- AIZSARGĀJAMIE KULTŪRVĒSTURISKIE OBJEKTI
- AIZSARGĀJAMIE KOKI (ĀDŽKOKI)
- AIZSARGĀJAMĀ MINERĀLI (DĒĻAMĀRNI)

- ZĪMĒJUMĀ TE DETALPLĀNOJUMI
- DUNDAGAS PAGASTA ROBEŽA; TERITORIJAS PLĀNOJUMA ROBEŽA
- PLĀNOTĀ CIEMA ROBEŽA
- ZEMES VIENĪBAS ROBEŽA

PĀCE CIEMS

Kārtojuma VĒSTURISKAIS CIEMS

Aizsla pamo PAŠĀ AIZSARGĀJAMĀ ZAĻĀ TERITORIJA

--- VENĀETA

- VALSTS NOZĪMES CIEMNOSTĒKA
- VELOMARŠRUTS
- TŪRISMA TAKA
- PURVS
- VALSTS NOZĪMES ĢEODĒZISKĀ TĪKLA PUNKTS
- VIETĒJAS NOZĪMES ĢEODĒZISKĀ TĪKLA PUNKTS
- POTENCIĀLI PIEGĀRSNĪTI VIETA
- ŪDEŅI

0 500 1 000 2 000 metri

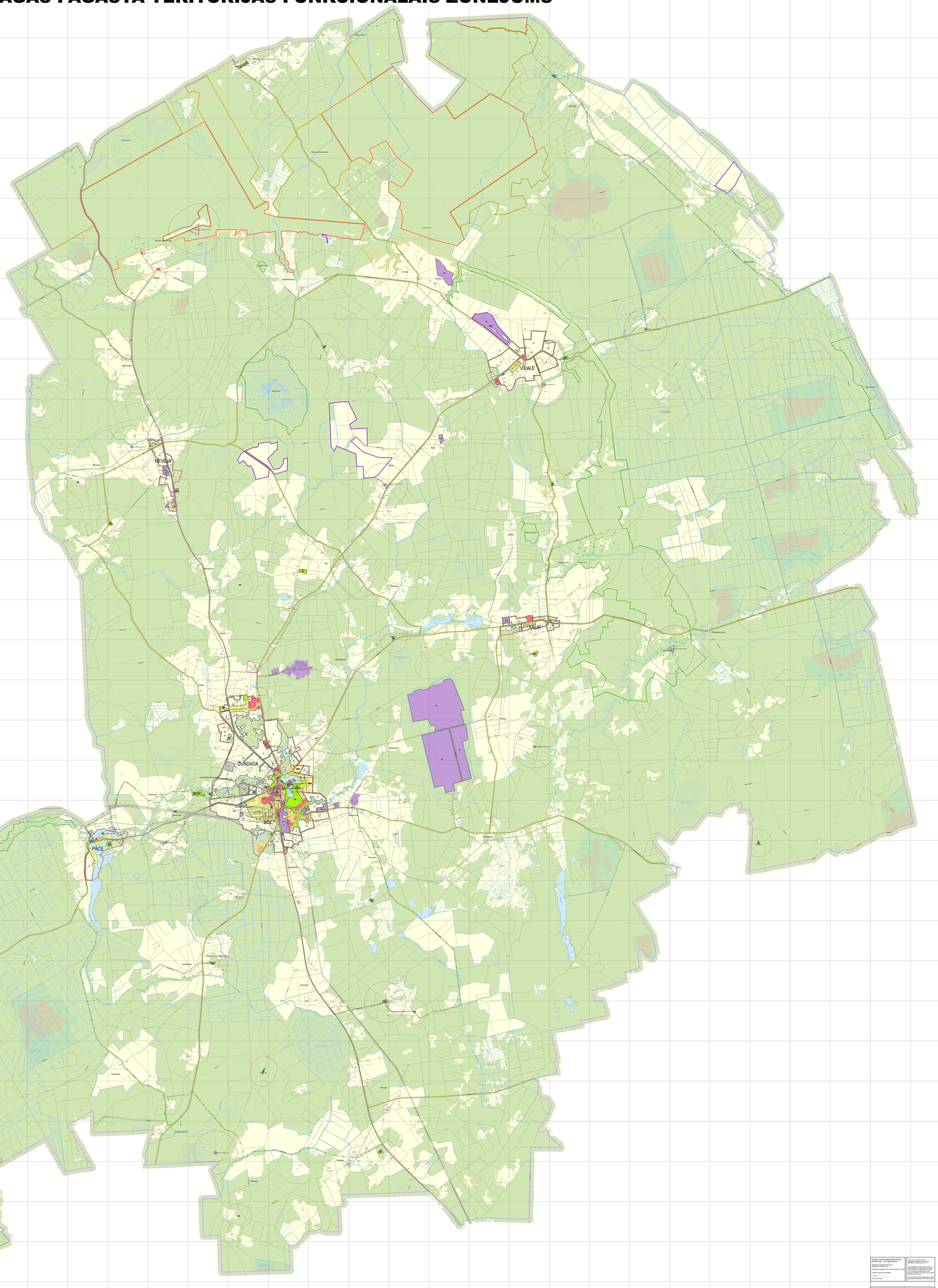

Dundagas novada pašvaldības teritorijas plānojuma 2004 - 2016 gadam grozījumi Apstiprināti ar Dundagas novada domes 2016.gada ..... lēmumu Nr. ..... (protokols Nr. 12, 2.p.) Dundagas novada domes priekšsēdētājs V. Lāmanis ..... 2016.gada 28. aprīlis				Izstrādāts SIA "Latvijas vides, ģeoloģijas un ģeodēzijas birojs" saskaņā ar līgumu Nr. 2014/0..... Izstrādāšanas laikā ģeodēzisko darbu veikšanai izmantots Valsts ģeodēzisko koordinātu tīkla punktu (VĢKT) un to tuvumā esošo to tipa punktu tīkls LKS-2005 koordinātu sistēmā. Izstrādāšanas laikā izmantotas topogrāfiskās karšu ģeodētiskās bāzes datu kopas 2010.gada beigās.
Dundagas novada pašvaldības vadītājs un pašvaldības darba organizācijas vadītājs				**Dundagas novada pašvaldība**
Dundagas novada domes priekšsēdētājs	V.Lāmanis	2016.gada 28.aprīlis		**Dundagas novada teritorijas plānojuma 2004 - 2016 gadam grozījumi**
Izstrādātājs	V.Kārklis	2016.gada 28.aprīlis		**Dundagas pagasta teritorijas funkcionālais zonējums**
				1:10 000
				2016.gada 28.aprīlis