DUNDAGAS NOVADA DUNDAGAS PAGASTA TERITORIJAS PLĀNOJUMA 2004.-2016.GADAM GROZĪJUMI.
DUNDAGAS PAGASTA TERITORIJAS FUNKCIONĀLAIS ZONĒJUMS

N

APZĪMĒJUMI

FUNKCIONĀLAIS ZONĒJUMS

- SAVRUPNĀJU APBŪVES TERITORIJA (DzS)
- MAZSTĀVU DZĪVOJAMĀS APBŪVES TERITORIJA (DzM)
- PUBLISKĀS APBŪVES TERITORIJA (P)
- RŪPNIECISKĀS APBŪVES TERITORIJA (R)
- TRANSPORTA INFRASTRUKTŪRAS TERITORIJA (TR)
- TEHNISKĀS APBŪVES TERITORIJA (TN)
- DABAS UN APSTĀDĪJUMU TERITORIJA (DA)
- MEŽU TERITORIJA (M)
- LAUKSAIMNIECĪBAS TERITORIJA (L)
- ŪDEŅU TERITORIJA (Ū)
- XX ZONĒJUMA INDEKSS

APGRŪTINĀJUMA OBJEKTI

- AIZSARGJOSLA KULTŪRAS PIEMINEKĻA TERITORIJA
- MIKROLIEGUMA TERITORIJA
- MIKROLIEGUMA BUFERZONAS TERITORIJA
- AIZSARGJOSLA ALEJU TERITORIJA
- AIZSARGJOSLA ĢEOLOĢISKO UN ĢEOMORFOLOĢISKO PIEMINEKĻU TERITORIJA
- DABAS LIEGUMA DABAS LIEGUMA ZONAS TERITORIJA
- DABAS LIEGUMA DABAS PARKA ZONAS TERITORIJA
- DABAS LIEGUMA NEITRĀLĀS ZONAS TERITORIJA
- DABAS LIEGUMA REGULĒJAMĀS ZONAS TERITORIJA
- DABAS LIEGUMA TERITORIJA, JA TĀ NAV IEDALĪTA FUNKCIONĀLĀS ZONĀS
- NACIONĀLĀ PARKA ĀRAVU AIZSARGZŌNAS ZONAS TERITORIJA
- NACIONĀLĀ PARKA DABAS LIEGUMA ZONAS TERITORIJA
- NACIONĀLĀ PARKA DABAS REZERVĀTA (STINGRĀ REŽIMA) ZONAS TERITORIJA
- NACIONĀLĀ PARKA NEITRĀLĀS ZONAS TERITORIJA
- PIESĀRŅOTA VIETA

TERITORIJAS AR ĪPAŠIEM NOTEIKUMIEM

- TERITORIJA KVALITATĪVI DZĪVES VIDEI (TKV)
- PLĀNOTO DETĀLPLĀNOJUMU TERITORIJAS (TNZ)

AIZSARGJOSLAS

- BALTIJAS JŪRAS UN RĪGAS JŪRAS LĪČA IEROBEŽOTAS SAIMNIECISKĀS DARBĪBAS JOSLA
- VIRSZEMES ŪDENSOBJEKTU VIDES UN DABAS RESURSU AIZSARDZĪBAS AIZSARGJOSLAS TERITORIJA
- VIDES UN DABAS RESURSU AIZSARDZĪBAS AIZSARGJOSLAS TERITORIJA AP PURVIEM
- STIKGRA REŽĪMA AIZSARGJOSLAS TERITORIJA AP PAZEMES ŪDEŅU NEMŠANAS VIETU
- BAKTERIOLOĢISKĀS AIZSARGJOSLAS TERITORIJA AP PAZEMES ŪDEŅU NEMŠANAS VIETU
- KĪMISKĀ AIZSARGJOSLAS TERITORIJA AP PAZEMES ŪDEŅU NEMŠANAS VIETU
- EKSPLUATĀCIJAS AIZSARGJOSLAS TERITORIJA GAR AUTOCEĻIEM
- AIZSARGJOSLA GAR ELEKTRISKO TĪKLU GADĪJUMU LĪNIJU AR NOMINĀLO SPRIEGUMU 110 kV
- DROŠĪBAS AIZSARGJOSLAS TERITORIJA AP IZĻĀDĒŠANĀ UN BĪSTAMO KĪMISKO VIELU ATRAŠANĀS VIETĀM
- DROŠĪBAS AIZSARGJOSLAS TERITORIJA AP AUTOMOBIĻU GĀZES UZPILDES STACIJU
- VIDES UN DABAS RESURSU AIZSARDZĪBAS AIZSARGJOSLAS TERITORIJA AP KULTŪRAS PIEMINEKĻI
- SANITĀRĀS AIZSARGJOSLAS AP ATKRITUMU UN NOTEKŪDEŅU / PĀRSTRĀDES UN UZGLABĀŠANAS VIETĀM
- SANITĀRĀS AIZSARGJOSLAS TERITORIJA AP KAPSĒTU

CEĻI

- VALSTS REĢIONĀLĀS NOZĪMES CEĻŠ
- VALSTS VIETĒJĀS NOZĪMES CEĻŠ
- PAŠVALDĪBAS CEĻŠ
- PLĀNOTAIS PAŠVALDĪBAS CEĻŠ
- PLĀNOTAIS KOMERSANTA CEĻŠ
- KOMERSANTA CEĻŠ
- IELA
- PLĀNOTA IELA
- CITS CEĻŠ

INŽENIERTEHNISKĀS APGĀDES OBJEKTI

- ELEKTROAPGĀDES OBJEKTS
- 20kV ELEKTROLĪNIJA
- 110kV ELEKTROLĪNIJA

PAŠVALDĪBAS INŽENIERTEHNISKĀS APGĀDES OBJEKTI

- CENTRALIZĒTA ŪDEŅU NEMŠANAS VIETA
- CENTRALIZĒTAS NOTEKŪDEŅU ATTĪRĪŠANAS IEKĀRTAS
- DZERAMĀ ŪDEŅA ATTĪRĪŠANAS IEKĀRTAS
- UGUNSDZĒŠĪBAS ŪDEŅU NEMŠANAS VIETA

AIZSARGĀJAMI OBJEKTI

- AIZSARGĀJAMS KULTŪRVĒSTURISKS OBJEKTS
- AIZSARGĀJAMS KOKS (DĪĶCOKS)
- AIZSARGĀJAMS AKMENS (DĪĶAKMENS)

- IZSTRĀDĀTIE DETĀLPLĀNOJUMI
- TERITORIJAS, KURĀS IESPĒJAMA VĒJA ELEKTROSTACIJU BŪVNIECĪBA
- TERITORIJAS, KURĀS IESPĒJAMA VĒJA PARKU BŪVNIECĪBA
- DUNDAGAS PAGASTA ROBEŽA, TERITORIJAS PLĀNOJUMA ROBEŽA
- PLĀNOTĀS CIEMU ROBEŽAS
- KADASTRS

PĀCE CIEMS

Kultūrvēsturisks VĒSTURISKAIS CIEMS

Aizsargājama dabas teritorija ĪPAŠI AIZSARGĀJAMA DABAS TERITORIJA

... VIENSĒTA

- VALSTS NOZĪMES ŪDENSNOTEKA
- VELOMARŠRUTS
- PURVS
- ĢEODĒZISKĀ TĪKLA PUNKTS
- POTENCIĀLI PIESĀRŅOTA VIETA
- EKA

0 750 1 500 3 000 metri

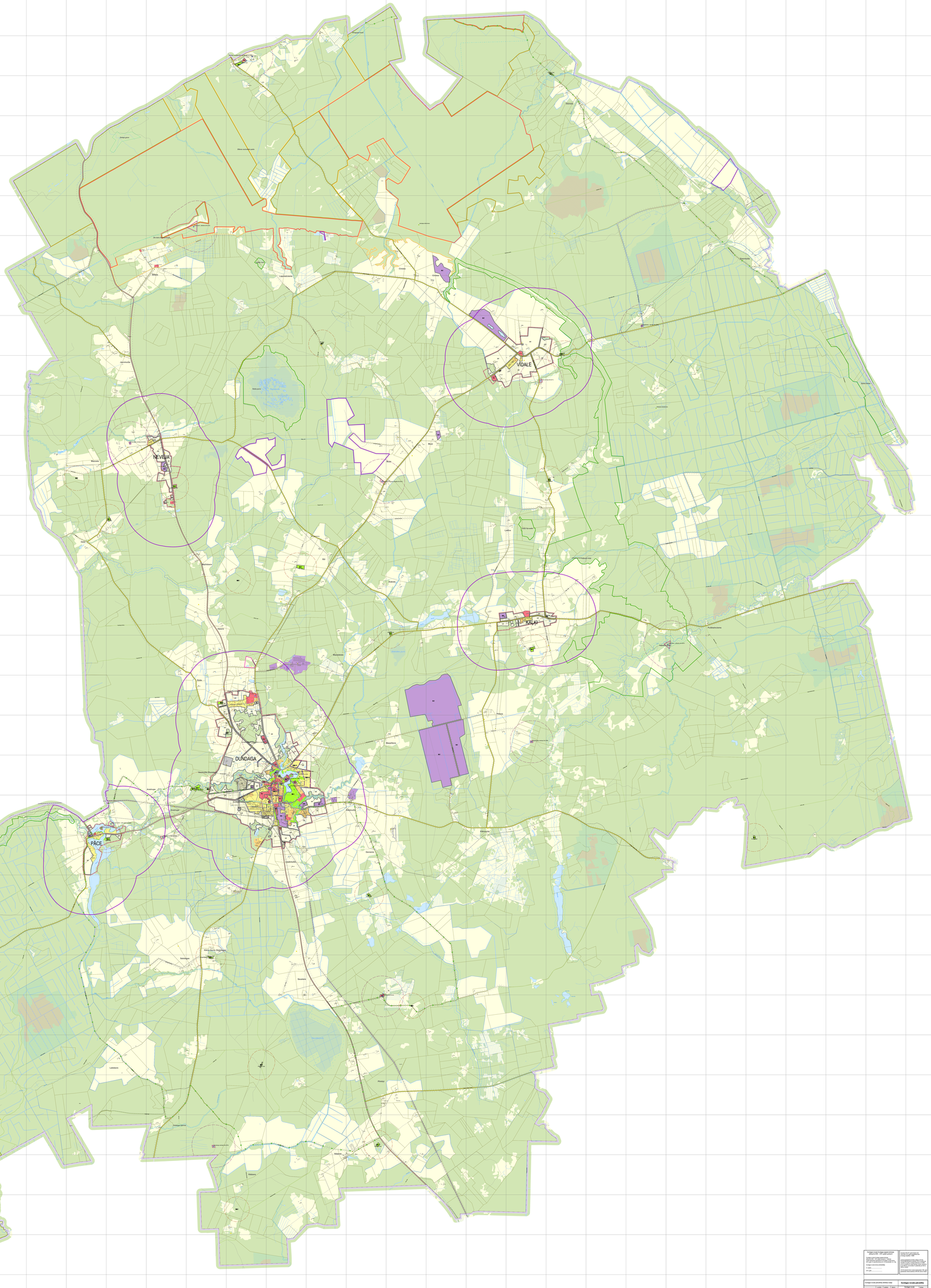

Dundagas novada Dundagas pagasta teritorijas plānojuma 2004.-2016.gadam grozījumi

Izstrādāts saskaņā ar Latvijas Republikas normatīvajiem aktiem par teritorijas attīstības plānošanu

Tālr. ..... Fakss .....

E-pasts .....

Mājas lapa .....

Darba uzdevuma izstrādes datums: 2010.gada 1.oktobris

Darba uzdevumu izstrādāja: Dundagas novada pašvaldība

Darba uzdevumu apstiprināja: Dundagas novada pašvaldības 2009. gada gada pārskata

Darba uzdevumā ietverto teritoriju robežu noteikšanas datums: 2010.gada 1.oktobris

Darba uzdevumā ietverto teritoriju robežu noteikšanas datums: 2010.gada 1.oktobris

Dundagas novada pašvaldība

Dundagas novada domes priekšsēdētājs

Dundagas novada domes priekšsēdētājs

Izstrādātājs	Vārds	Uzvārds	Datums	Parakstu paraugs
Vadītājs				
Izstrādātājs				
Izstrādātājs				